

NORMAS PARA TRABALHO COMPLETO

- Artigo completo (**de 6 a 10 páginas**) deve ser depositado no sistema através de upload e deve ser acatado todas as **correções sugeridas** pela Comissão Científica, quando houver.
- Formato **WORD (*.doc ou *.docx)**;
- Tamanho do papel: A4 (21,0 x 29,7 cm)
- Espaço entre linhas: 1,5
- Tipo de letra: Times New Roman, fonte 12
- Parágrafo: 1,0 cm
- Margens: superior e esquerda = 3,0 cm; inferior e direita = 2,0 cm
- **Logomarca do Evento que deverá constar somente no cabeçalho da primeira página**
- Os trabalhos poderão ser de natureza artigo científico ou artigo técnico.

a) Artigo Científico: refere-se a relato de pesquisa original

O texto deverá contemplar os itens, sempre destacados em letras maiúsculas, em negrito, centralizados com exceção de Resumo, Palavras-chave, Abstract e Keywords, sem numeração, deixando 2 espaços (2 vezes ENTER) após o item anterior e 1 espaço (1 vez ENTER) para iniciar o texto, na ordem a seguir:

Para artigo em português ou espanhol: título (português ou espanhol), nome dos autores, resumo, palavras-chave; título (inglês), Abstract e keywords, etc.

Para artigo em inglês: título (inglês), nome dos autores, Abstract, keywords; título (português), resumo e palavras-chave, etc.

TÍTULO: Centralizado, deve ser claro e conciso, permitindo pronta identificação do conteúdo do trabalho. Um número-índice sobrescrito, como chamada de rodapé, poderá seguir-se ao título para possível explicação em se tratando de trabalho apresentado em congresso, extraído de dissertação ou tese, ou para indicar o órgão financiador da pesquisa. Deve ser em letras maiúsculas e contendo até 90 toques.

AUTORES: Deve aparecer a um espaço abaixo do título (1 vez ENTER), centralizados, com os nomes completos por extenso, sendo aceito no máximo seis autores com os respectivos números-índices que, **em nota de rodapé**, irão identificar os autores da seguinte maneira:

- Para o autor inscrito: qualificação profissional, ocupação, local de trabalho e endereço, conforme segue: 1Pesquisador, Embrapa Meio-Norte, Caixa Postal 01, CEP 64006-220, Teresina, PI. Fone (86) 22511141. e-mail: aderson@cpamn.embrapa.br.

- Para os demais autores: qualificação profissional, ocupação e local de trabalho, conforme segue: 2Prof. Doutor, Depto de Engenharia Agrícola, UFCG, Campina Grande, PB.

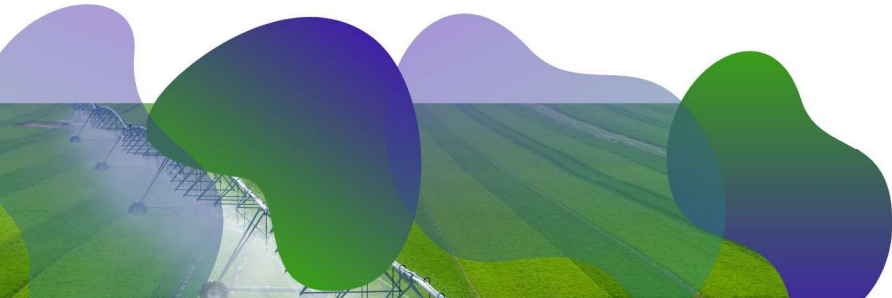

RESUMO: O texto deve iniciar-se na mesma linha do item, ser claro, sucinto e, obrigatoriamente, explicar o(s) objetivo(s) pretendido(s) procurando justificar sua importância (sem incluir referências bibliográficas), os principais procedimentos adotados, os resultados mais expressivos e conclusões, contendo no máximo 14 linhas. Abaixo na mesma linha, devem aparecer as PALAVRAS-CHAVE (3 no máximo, procurando-se não repetir palavras do título) escritas em letras minúsculas e separadas por vírgula.

INTRODUÇÃO: Devem ser evitadas divagações, utilizando-se de bibliografia apropriada para formular os problemas abordados e a justificativa da importância do assunto, deixando muito claro o(s) objetivo(s) do trabalho, utilizando no máximo 40 linhas.

MATERIAL E MÉTODOS: Dependendo da natureza do trabalho, uma caracterização da área experimental deve ser inserida, tornando claras as condições em que a pesquisa foi realizada. Quando os métodos forem os consagradamente utilizados, apenas a referência bibliográfica bastará; caso contrário, é necessário apresentar uma descrição dos procedimentos utilizados, adaptações promovidas, etc. Unidades de medidas e símbolos devem seguir o Sistema Internacional.

RESULTADOS E DISCUSSÃO: Ilustrações e gráficos devem ser apresentados com tamanhos de 8 x 14 cm e texto abaixo da figura, com espaçamento simples, fonte Times New Roman, tamanho 10, com numeração sucessiva. As tabelas devem ser citadas na posição do texto, em branco e preto e espaço simples. A identificação deve ser com numeração sucessiva em algarismos arábicos acima da tabela, fonte Times New Roman. Texto explicativo abaixo da tabela, quando for o caso, Times New Roman, tamanho 9. Evitar tabelas extensas e dados supérfluos, privilegiando-se dados médios, adequar seus tamanhos ao espaço útil do papel e colocar, na medida do possível, apenas linhas contínuas horizontais; suas legendas devem ser concisas e autoexplicativas; fotografias devem ser preferivelmente em branco e preto. Na discussão, confrontar os dados obtidos com os apresentados em literatura especializada.

CONCLUSÕES: Devem basear-se exclusivamente nos resultados do trabalho. Evitar a repetição dos resultados em listagem subsequente, buscando, sim, confrontar o que se obteve com os objetivos inicialmente estabelecidos.

AGRADECIMENTOS: Inserir-los, se for o caso, após as conclusões, de maneira sucinta.

REFERÊNCIAS BIBLIOGRÁFICAS: Devem incluir apenas as mencionadas no texto e em tabelas, gráficos ou ilustrações, aparecendo em ordem alfabética e em letras maiúsculas. Evitar citações de resumos, trabalhos não publicados e comunicação pessoal e referências muito antigas. As referências no texto devem também ser seguidas da data: Ex.: Souza & Silva (2010), ou ainda (Souza & Silva, 2010); a chamada pelo autor, quando feita no final da frase, a referência deve ser apresentada entre parênteses, contendo sobrenome do autor em letras maiúsculas, seguido do ano de publicação; existindo

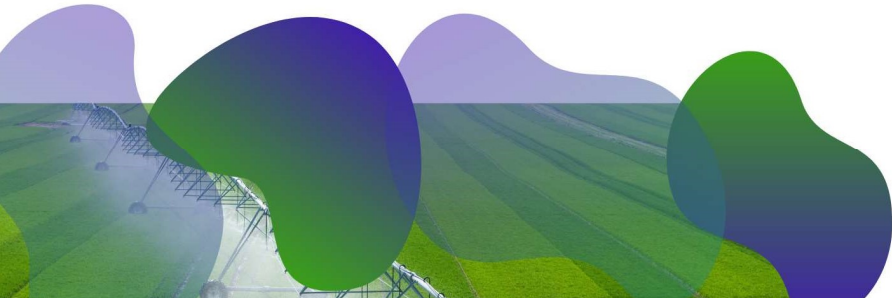

outras referências do (s) mesmo (s) autor (es) no mesmo ano (outras publicações) isso será identificado com letras minúsculas (a,b,c) após o ano da publicação: Ex.: Souza & Silva (2010a). Quando houver três ou mais autores, no texto será citado apenas o primeiro autor seguido de et al., mas na listagem bibliográfica final os demais nomes também deverão aparecer. Na citação de citação, identifica-se a obra diretamente consultada; o autor e/ou a obra citada nesta é assim indicado: Ex.: Silva (2015) citado por Pessoa (2015).

b) Artigo Técnico

Deve ser redigido em linguagem técnica e de fácil compreensão, sobre assuntos de interesse para a Irrigação e Drenagem, por autor(es) que demonstre(m) elevada experiência sobre o assunto tratado, permitindo uma orientação para os diferentes usuários da Irrigação e Drenagem. Somente justifica-se apresentação de artigos que tragam contribuição sobre o assunto e não simplesmente casos pessoais ou de interesse restrito. Com maior liberdade de estilo do que em artigos científicos, os artigos técnicos devem, na maioria das vezes, conter os seguintes itens: Título, Autor(es), Resumo, Abstract, Palavras-Chave (Keywords), Introdução, Descrição do Assunto, Conclusões e Referências Bibliográficas. Para redação desses itens devem ser seguidas as mesmas orientações para composição gráfica de artigos científicos, com as seguintes particularidades:

- As palavras **ARTIGO TÉCNICO** devem aparecer no início primeira página, em letras maiúsculas, sublinhadas, negritadas, centralizadas.

- **Introdução:** deve conter um breve histórico, esclarecendo a importância, o estágio atual do assunto apoiando-se em revisão bibliográfica e deixar claro o objetivo do artigo.

- **Descrição do Assunto:** com diferentes títulos que podem ser divididos em subitens, deve-se discorrer sobre o assunto, apontando-se as bases teóricas, trazendo experiências e recomendações, discutindo e criticando situações, baseando-se ao máximo em bibliografia e normas técnicas sobre o assunto.

Somente justificam-se artigos que tenham conclusões claras e concisas, coerentes com o (s) objetivo(s) estabelecido(s). Não devem ser uma simples representação de outros parágrafos do artigo.